FORTALECIMIENTO Y TRANSVERSALIZACIÓN PROYECTO LEME.

Con el ánimo de fortalecer las competencias y habilidades lectoras en las diferentes áreas del conocimiento. Coordinación académica presenta un plan de actividades a desarrollar, con el fin de incrementar el nivel de producción textual e inteligencias múltiples.

De acuerdo a lo anterior, se debe tener en cuenta las siguientes recomendaciones:

De acuerdo con lo anterior, se debe tener en cuenta las siguientes recomendaciones:

- Instructivo: Usted como estudiante debe adquirir un block cuadriculado, donde se desarrollará todas las actividades propuestas. (Hoja de respeto, PEI, marcación, escudo, dibujo de ambientación) Herramientas: Regla, escuadra, colores, compas.
- Al aplicar el proyecto no olviden: Después de punto aparte se bajan dos cuadros, letra mayúscula-dos letras por cuadro-Los títulos deben estar resaltados en recuadro con pestaña, dibujos que se realicen van en recuadro de 2x2-18 de altura, delineados con fondo. Mi trabajo realizado refleja el compromiso conmigo y con la institución, reflejando EL SER, EL SABER Y EL SABER HACER.
- Actividades para desarrollar por asignatura.

MATEMÁTICAS

Las matemáticas son fundamentales para el desarrollo intelectual de los niños, les ayuda a ser lógicos, a razonar ordenadamente y a tener una mente preparada para el pensamiento, la crítica y la abstracción.

- Un buen corredor puede dar 100 zancadas mientras un mal corredor da 60 zancadas. El corredor malo ha cubierto una distancia de 100 zancadas antes de que el corredor bueno salga en su persecución.
  ¿Cuántas zancadas da el corredor bueno hasta alcanzar al malo?

En cada fila, en cada columna y en cada región demarcada con líneas gruesas deben aparecer los dígitos de 1 a 6. En las regiones sombreadas, compuestas por dos casillas, aparecen todos los múltiplos de 7 que se pueden formar con los dígitos de 1 a 6. Los múltiplos se deben leer de izquierda a derecha y de arriba a abajo.

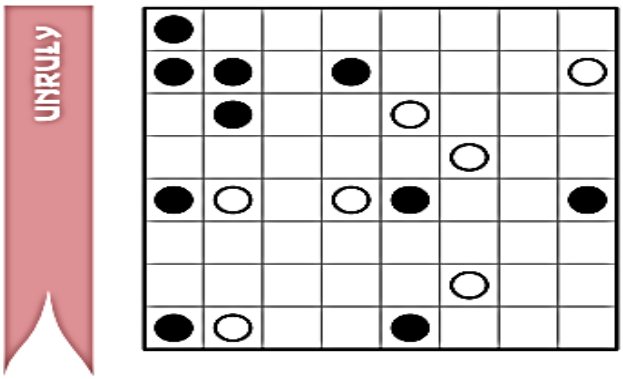

ESPAÑOL

El español o castellano es una **lengua** romance del grupo ibérico. Desde el punto de vista estrictamente lingüístico, el español es una familia de cincuenta y ocho **lenguas** o variedades, que constituyen una cadena de solidaridad lingüística, **con** eslabones contiguos o eslabones más separados.

EJERCICIO DE COMPRENSIÓN.

De la información, encontrada en el siguiente enlace: https://www.poemas-del-alma.com/amor-eterno.htm

- Elaborar un dibujo acorde a la lectura
- Identificar y consultar vocabulario desconocido.
- Por medio de un crucigrama, incluir adjetivos, adverbios, sustantivos y pronombres
- Realizar un mapa mental acerca del poema "Amor eterno".
- Transformar el texto lirico en narrativo

CIENCIAS POLÍTICAS– FILOSOFÍA

Las ciencias políticas son disciplinas intelectuales que estudian al hombre como ser social por medio de métodos científicos. Tienen un enfoque específico hacia el ser humano como miembro de la sociedad y sobre los grupos y las sociedades. Las ciencias sociales

permiten hacer predicciones en cuanto a determinados comportamientos o tendencias sociales incorporando herramientas matemáticas y estadísticas.

- **CIENCIAS POLÍTICAS:** Elabore una infografía sobre la conmemoración **del día de la Raza**. Tenga en cuenta, el siguiente enlace para su elaboración: https://www.youtube.com/watch?v=e5OIeETjTnE

- **FILOSOFÍA:** Realice un **Mapa Conceptual de Mándala** sobre la filosofía del lenguaje.

CIENCIAS NATURALES

Las ciencias naturales, ciencias de la naturaleza, ciencias físico-naturales o ciencias experimentales son aquellas ciencias que tienen por objeto el estudio de la naturaleza, siguiendo la modalidad del método científico conocida como método experimental. Estudian los aspectos físicos e intentando no incluir aspectos relativos a las acciones humanas. Así, como grupo, las ciencias naturales se distinguen de las ciencias sociales o ciencias humanas (cuya identificación o diferenciación de las humanidades y artes y de otro tipo de saberes es un problema epistemológico diferente).

- **QUIMICA:** Realizar un cuadro comparativo entre suspensiones, coloides y soluciones con su respectivo dibujo y 2 ejemplos que utilices a diario de cada uno estos. Consultar tipos de soluciones insaturadas, saturadas y sobresaturadas y mencionar 3 ejemplos de cada una.

- **FISICA:** Es una de las ciencias que más ha contribuido al desarrollo y bienestar del hombre por que gracias a su estudio e investigación a sido posible encontrar explicación a diferentes fenómenos de la naturaleza.

- Realizar un mentefacto de espina de pescado acerca de las leyes de newton y su repercusión en su contexto escolar

INGLÉS

Knowing English increases your chances of getting a good job in a multinational company within your home country or for finding work abroad, perhaps It's also the language of international communication, the media and the internet, so learning English is important for socializing and entertainment as well as work!

EXERCISES GRAMMAR AND SKILLS

- Write story about moment history of country, using past simple, present simple and present perfect.
- Write and draw moment important in your life (Past, present and future)
- Imagine and create an infographic about social problems.